

TNS Břeclav, stávající provozní budova

M 1:50

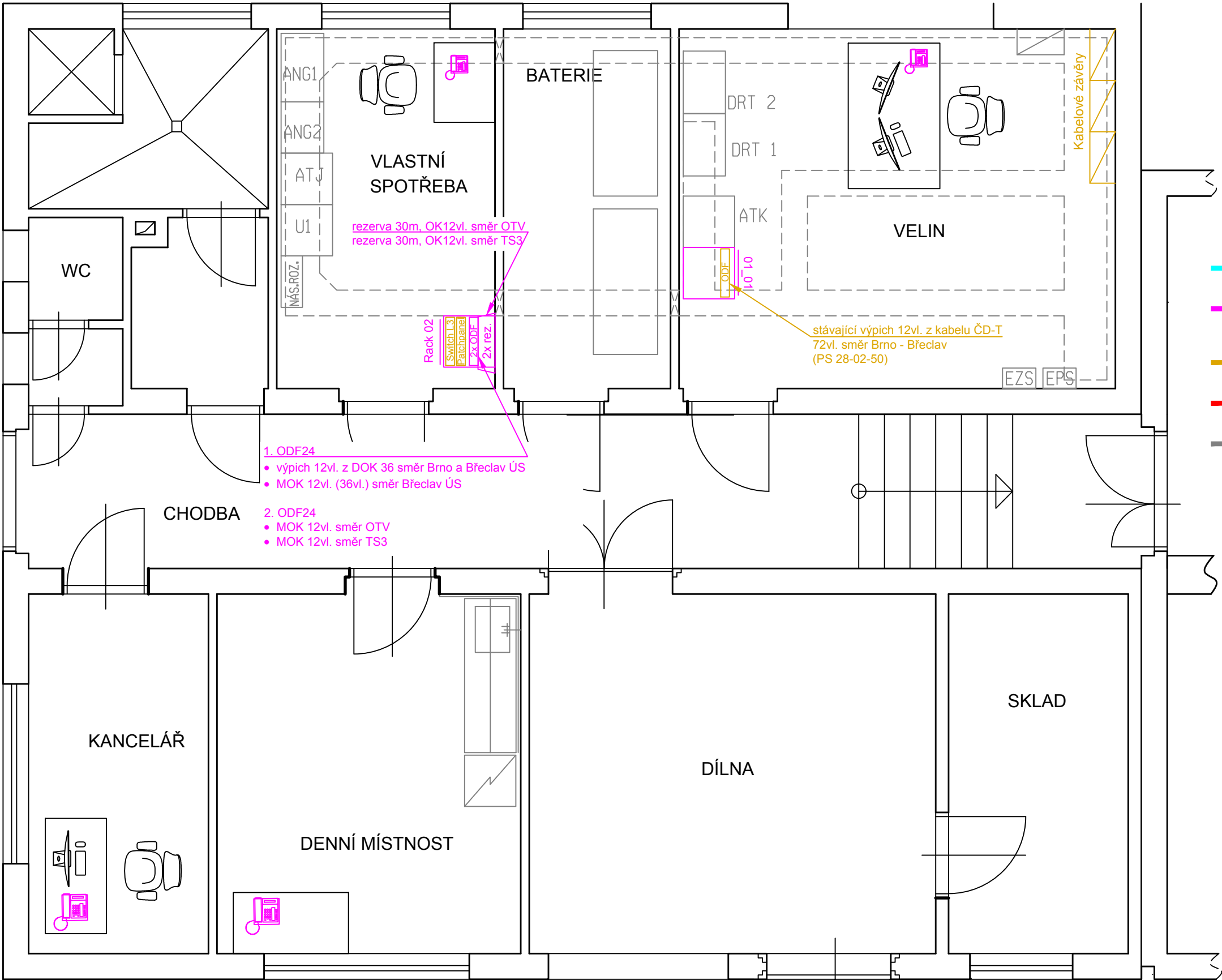

Legenda:

- stávající sdělovací zařízení beze změny
- stávající sdělovací zařízení upravované nebo doplňované
- stávající sdělovací zařízení demontované
- nové sdělovací zařízení
- ostatní technologické zařízení
- rezerva optického kabelu, počet krytů nad sebou
- IP telefon (PS 28-02-70)

Jiná ověření:		Paré:	
Orientační schéma:		Razítko oprávněné osoby:	
Podpis:		Datum:	
Revize:	Datum:	Popis:	Kontroloval:
000	30.09.2024	Definitivní odevzdání dokumentace	Ing. Josef Naništa
Stavebník/Investor:		Správa železnic, státní organizace	
Adresa:		Dlážděná 1003/7, 110 00 Praha 1	
Zástupce investora:		Stavební správa východ	
Adresa:		Nerudova 773/1, 779 00 Olomouc	
Zhotovitel díla:		SUDOP BRNO, spol. s r.o.	
Adresa:		Kounicova 26, 611 36 Brno	
Kontakt:		T: +420 972 625 804 E: sudop@sudop-brno.cz	
Zhotovitel části/objektu:		SUDOP BRNO, spol. s r.o.	
Adresa:		Kounicova 26, 611 36 Brno	
Kontakt:		T: +420 972 625 804 E: sudop@sudop-brno.cz	
Hlavní projektant (HIP):		Ing. Jiří Pelc	
Specialista:		Ing. Josef Naništa	
Název stavby/akce:	Zvýšení trakčního výkonu TNS Břeclav		Označení investora: S622000531
Název části:	Sdělovací zařízení		Zakázka: 23074-01
Název objektu/díle části:	-		Označení části: D.1.2
Název přílohy:	TNS Břeclav, provozní budova 1. NP		Označení objektu/komplexu: -
Název díle části přílohy:	dispozice zařízení, stávající stav		Číslo přílohy (typ/pořadí): 2. 301
Odpovědný projektant:	Zpracovatel přílohy:	Měřítko:	Stupeň dokumentace:
Ing. Zdeněk Španěl	Ing. Zdeněk Španěl	1:50	DUSL
Kraj:	Katastrální území:	Formáty:	Smluvní datum zpracování:
Jihomoravský	viz. příloha A.	3x A4	30.09.2024
Označení investora:	Stupeň dokumentace:	Část:	Objekt:
S 6 2 2 0 0 0 5 3 1	D	U	S L X - D 1 2 X X - X X X X X X X X X X X X - X X X - 2 - 3 0 1 - 0 0 0